Thủ thuật thay đổi âm thanh khởi động mặc định của Windows 10

Lê Phú Khương + Theo dõi
4 ngày • Bình luận: 19

Thông báo

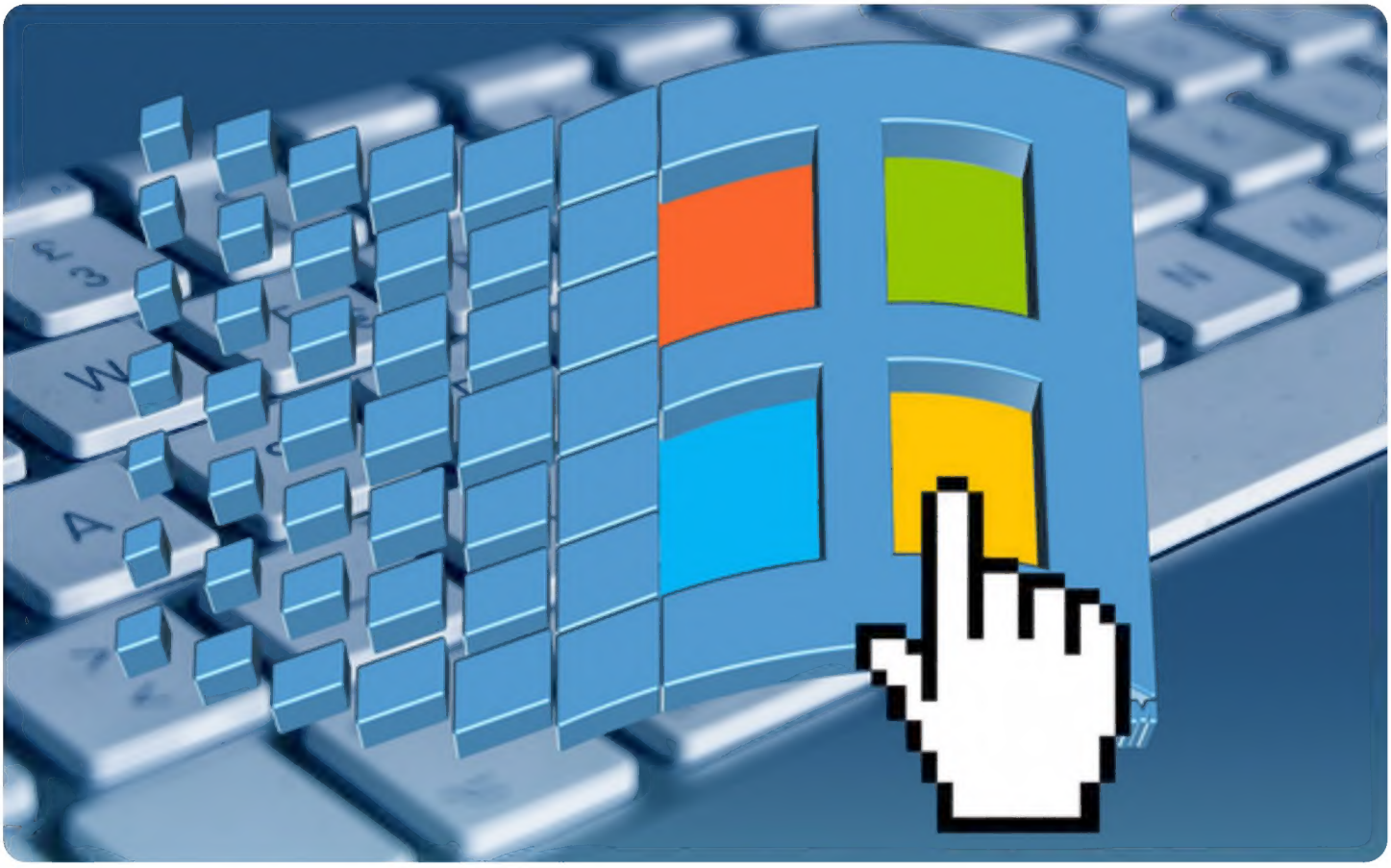

Nếu không thích âm thanh khởi động mặc định của Windows 10, anh em hoàn toàn có thể sử dụng thủ thuật sau để thay đổi thành bất cứ âm thanh nào mà anh em thích nghe. Cách làm cũng khá đơn giản thôi, mời anh em vọc thử theo các bước bên dưới nhé.

- Tắt Fast Startup: Khởi động nhanh là một tính năng cho phép chúng ta mở máy nhanh hơn, tuy nhiên nó sẽ tắt luôn âm thanh khởi động máy. Việc tắt nó đi không ảnh hưởng gì đến hiệu suất tổng thể mà chỉ làm máy khởi động lâu hơn một chút ít. Tắt nó bằng cách Control Panel > Hardware and Sound > Power Option > Choose what the power button does > Change settings that are currently unavailable > Tắt Fast Startup.

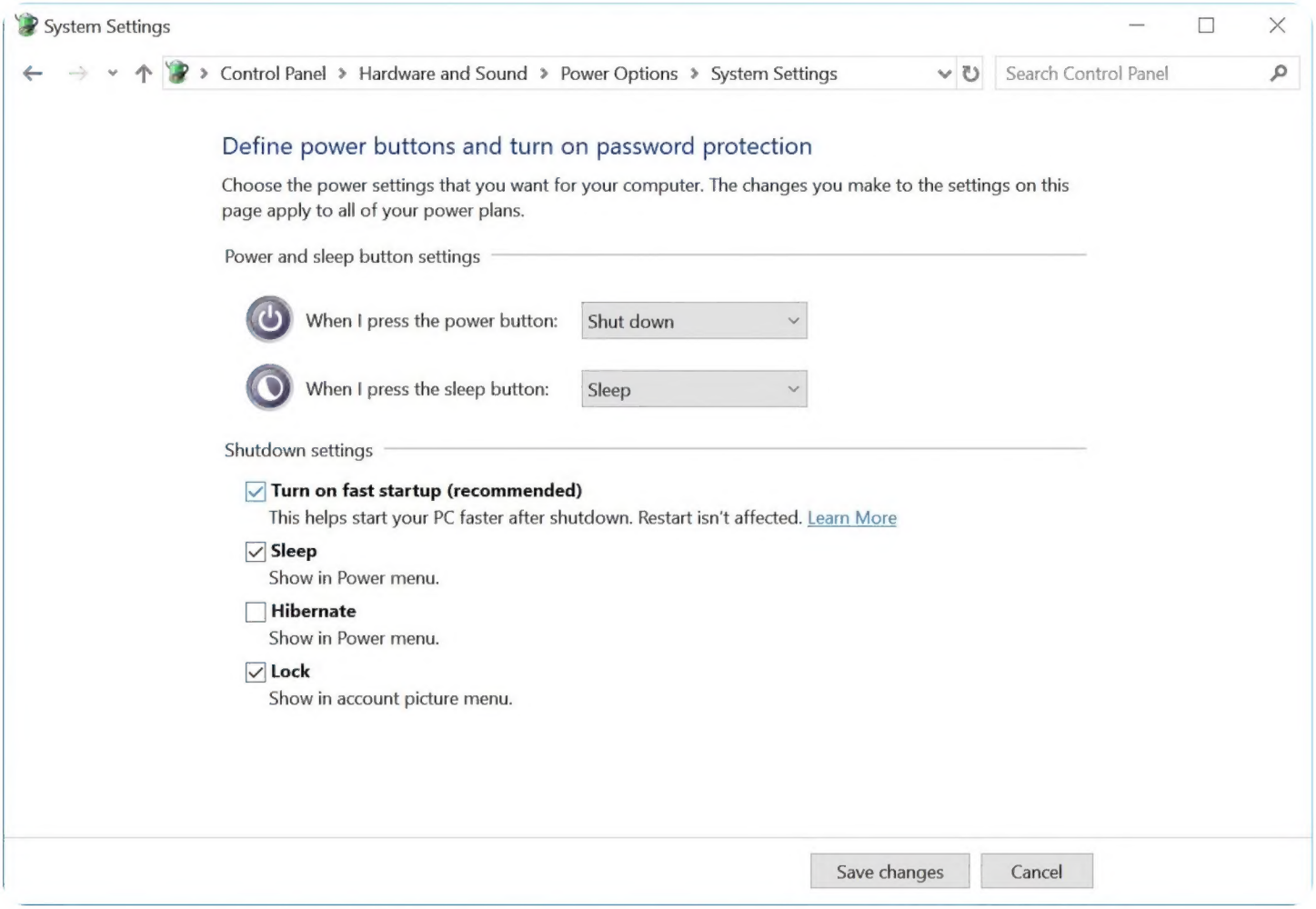

- Bật âm thanh khởi động: Sau khi tắt Fast Startup, anh em cần mở chức năng cho phép tuỳ chỉnh âm thanh thông báo. Mở regedit, theo đường dẫn HKEY_CURRENT_USER\AppEvents\EventLabels\WindowsLogon. Click chuột vào mục ExcludeFromCPL và nhập 0 vào chỗ Value data, đồng thời chọn Hexadecimal.

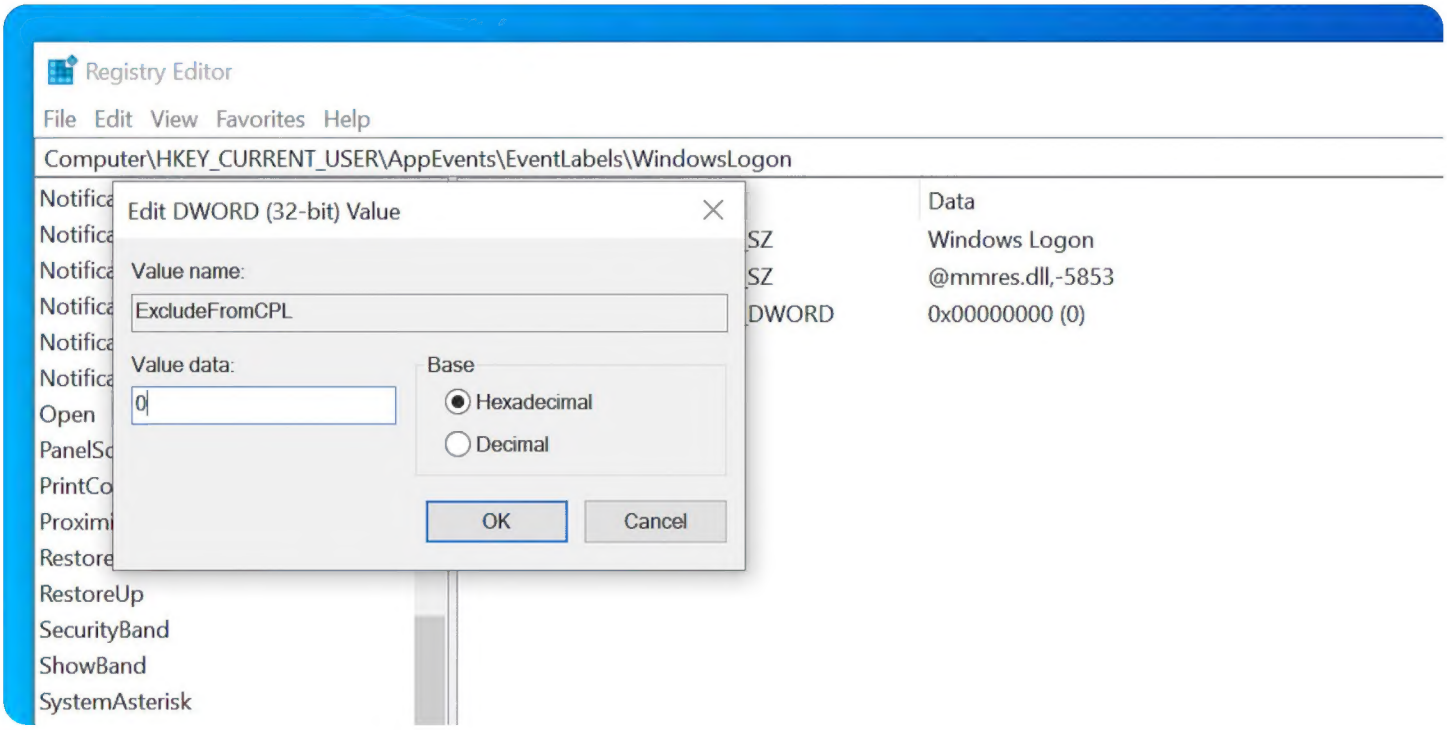

- Tải âm thanh mà anh em thích. Anh em tải ở nguồn nào cũng được hoặc bất cứ cái nào anh em muốn đổi.
- Đổi lại định dạng của file âm thanh trên thành WAV
- Thay âm thanh bằng cách tìm chức năng Change System Sounds, tick vào mục Play Windows Startup sound. Sau đó anh em bấm nút Browse để tìm đến file mà anh em vừa chuẩn bị. Lưu lại là xong.

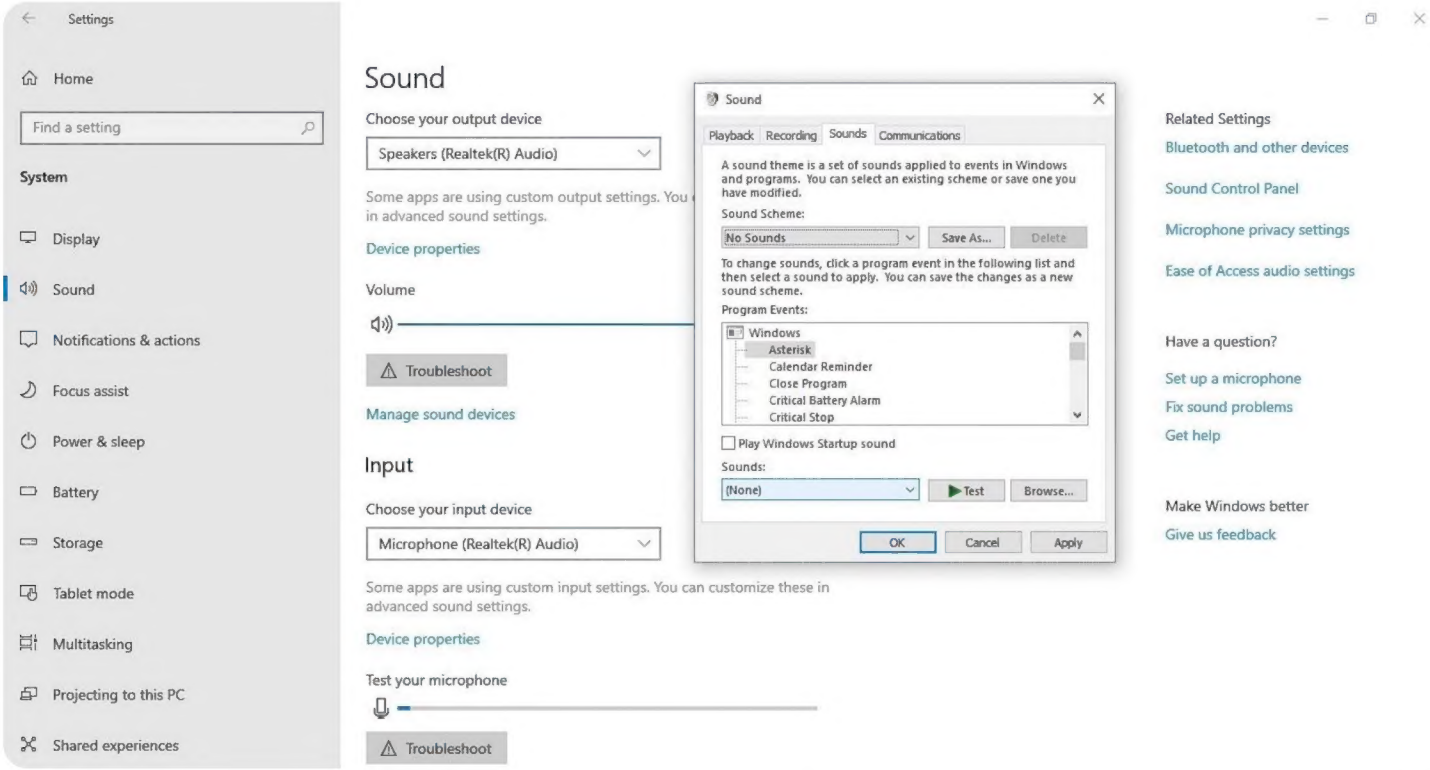

Nếu sau khi vọc muốn đổi lại âm thanh cũ thì anh em làm bước cuối bên trên, nhưng chọn vào

cái Windows Logon.wav là được. Ngoài ra cũng có một vài ứng dụng hỗ trợ thay đổi nhanh âm thanh khởi động như WinAero Tweaker. Tuy nhiên mình không thích tải một đống ứng dụng về máy nên cái nào làm thủ công được thì mình làm thủ công.

Tham khảo MUO

3 thích 4 Chia sẻ Báo xấu

khoaqn0000, 95tuanle, dualshock thích nội dung này

HoangDuong24 ơi,
Bạn thấy bài này thế nào?

Tags: cài đặt windows windows 10 win 10 âm thanh khởi động đổi âm thanh

19 Bình luận

Viết bình luận nào bạn ơi...

Đăng

nospecial VIP 3 ngày

Mặc định 😁

Thích • Trả lời • Báo xấu

AnhSOLO CAO CẤP 3 ngày

Thôi âm thanh nó đi theo mình 6 năm nay rồi, quen tai rồi, ko nghe thấy âm mặc định mới khó chịu 😆)

Thích • Trả lời • Báo xấu

zThuaNguyen TÍCH CỰC 3 ngày

Ôi mình ko nhớ lần cuối mình nghe tiếng khởi động Windows là lúc nào luôn. Cứ bật lên thấy nó quay 3 vòng xong vào luôn 😁

Thích • Trả lời • Báo xấu

dualshock VIP 3 ngày

Từ hồi dùng Win10 mình quên luôn là nó có âm thanh khởi động.

Thích • Trả lời • Báo xấu

Đông Hoàng Thái Nhất ĐẠI BÀNG 3 ngày

Thôi thì cũng đã quen với nó r.

Thích • Trả lời • Báo xấu

bomduc VIP 3 ngày

Ngày xưa quán net bị bọn nó đổi bằng những âm thanh rên rỉ

Thích • Trả lời • Báo xấu

egoz ĐẠI BÀNG 3 ngày

win 10 có logon sound à. k nghe bao giò

Thích • Trả lời • Báo xấu

nghaimin TÍCH CỰC 3 ngày

Mình quên luôn cái âm thanh khởi động rồi

Thích • Trả lời • Báo xấu

95tuanle TÍCH CỰC 3 ngày

Vui vẻ 😆

Thích • Trả lời • Báo xấu

ktduong89 TÍCH CỰC 3 ngày

chỉ nhớ mỗi âm thanh khởi động của XP huyền thoại

Bạn và 500 Anh Em thích nội dung này

1 Thích • Trả lời • Báo xấu

nhtphuc CAO CẤP 3 ngày

chưa bao giờ làm cái này luôn

Thích • Trả lời • Báo xấu

HvyPh VIP 3 ngày

fan mặc định đâu rồi

Thích • Trả lời • Báo xấu

S@ng Nguyen GÀ 3 ngày

Ngon

Thích • Trả lời • Báo xấu

渡辺稲荷 TÍCH CỰC 3 ngày

hồi đó cũng nghịch nát bét cái win nhưng cuối cùng nhận ra là mặc định vẫn tốt nhất .

Thích • Trả lời • Báo xấu

supermanktqd TÍCH CỰC 3 ngày

hẳn là thủ thuật.
âm thanh xp bật lên nghe mới hay chứ từ 7 đổ lên là tắt r.

Thích • Trả lời • Báo xấu

Trần Xuân Khôi ĐẠI BÀNG 2 ngày

@supermanktqd 7 sp1 chưa tắt nè bạn. Nghe nó phê đến đỉnh!

Thích • Trả lời • Báo xấu

Tuấn Anh Pro ĐẠI BÀNG 3 ngày

win 10 có hả ta, sao đó g mình chưa nghe thấy gì hết :v

Thích • Trả lời • Báo xấu

NatGeo VIP 3 ngày

@Tuấn Anh Pro w10 mặc định bị tắt đi

Thích • Trả lời • Báo xấu

Gà Mặt Xệ CAO CẤP 21h

Chỉ là thay đổi âm thanh 😁

Thích • Trả lời • Báo xấu

Viết bình luận nào bạn ơi...

Đăng

Tải app Tinh tế

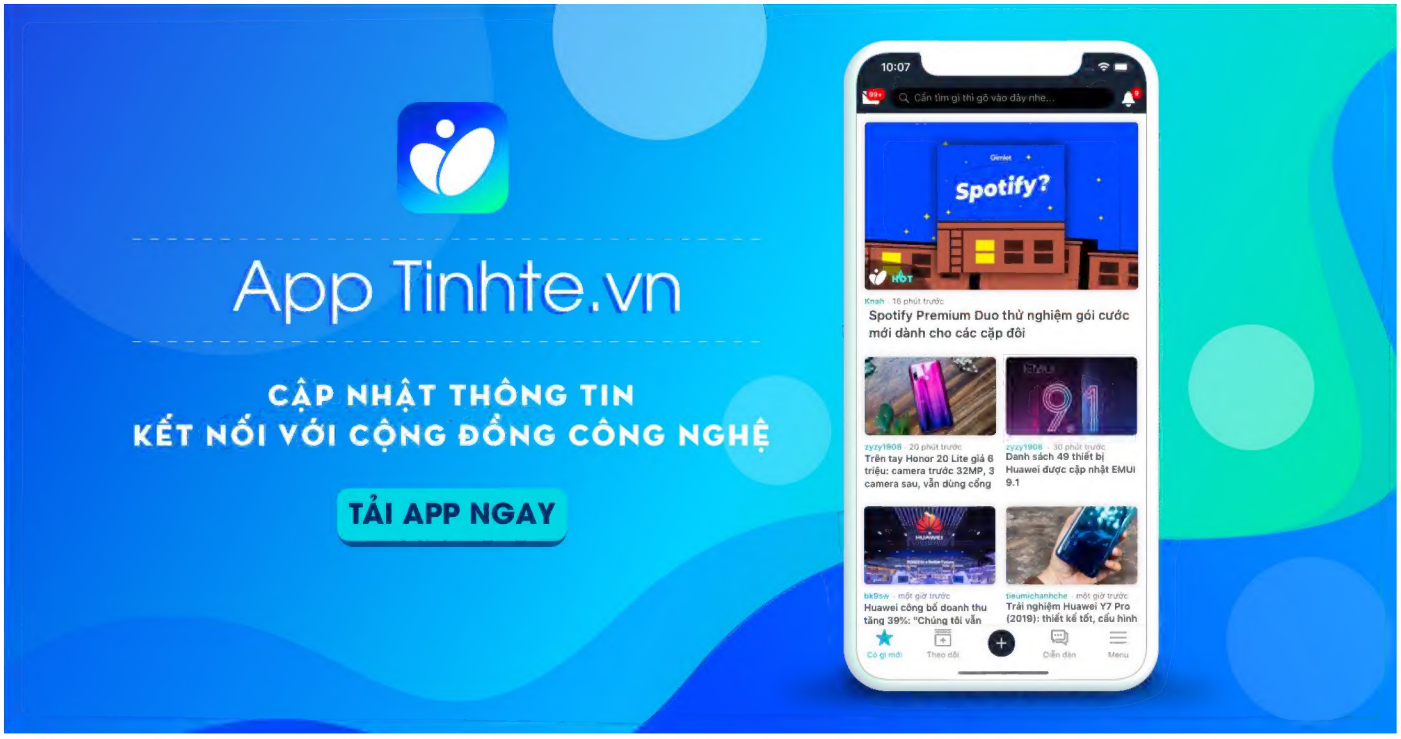

Những anh em tích cực nhất

Hỗ trợ, hướng dẫn
Liên hệ quảng cáo
Tinh Tế RSS

Xe
Khoa học công nghệ

Mua bán camera
Mua bán đồng hồ thông minh
Mua bán xe
Mua bán điện máy
Mua bán sim, sim 3G

Liên kết

Cà phê Tinh tế
Khắc tên
ChiMua.vn

1Tudien
NhacCuaTui
5Giay
Webtretho
Biker Vietnam

Theo dõi chúng tôi

Facebook
Youtube
Flickr
Twitter
Google+

Chịu trách nhiệm nội dung: Trần Mạnh Hiệp © 2021 Công ty Cổ phần MXH Tinh Tế

Địa chỉ: 209 Đường Nam Kỳ Khởi Nghĩa, Phường 7, Quận 3, TP.HCM Số điện thoại: 02862713156 MST: 0313255119

Giấy phép thiết lập MXH số 11/GP-BTTTT, Ký ngày: 08/01/2019